

# Cataluña

**1.399.991** niños, niñas y adolescentes

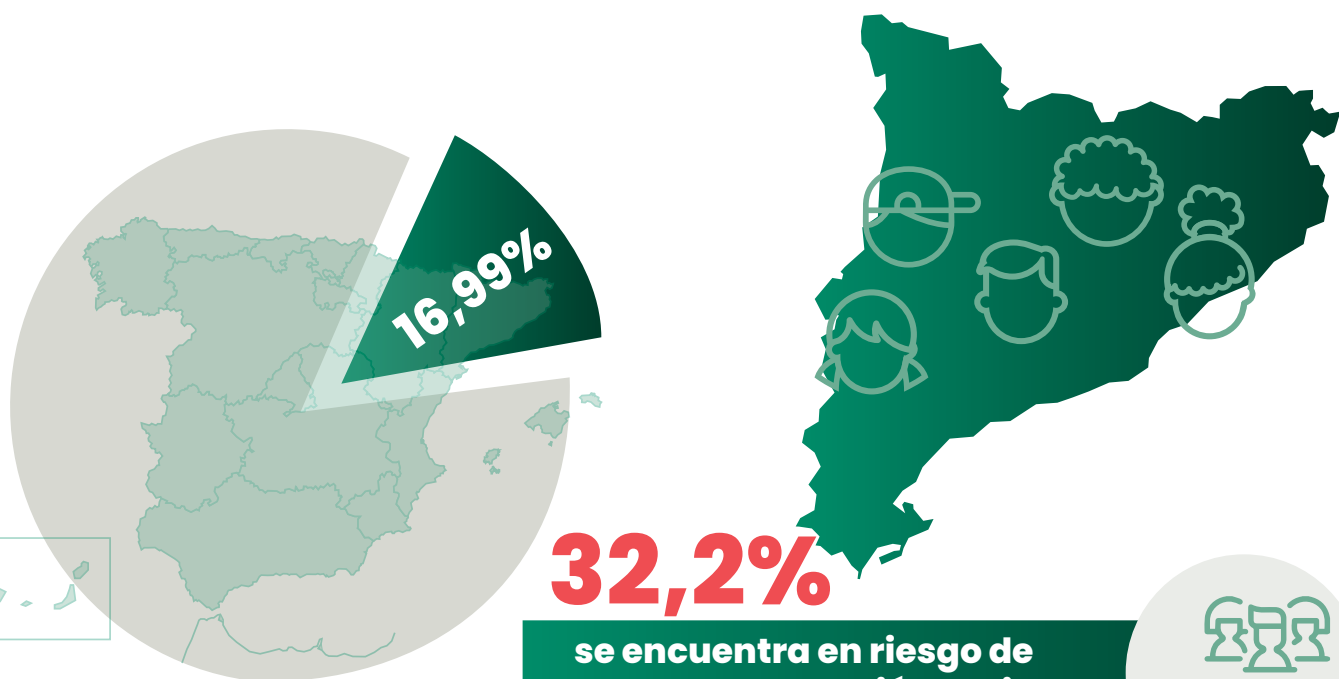

**2,3%**

no puede permitirse comer carne, pollo o pescado\* cada dos días  
(vs. 5,7% de la media española)



\* o equivalente protéico

## Cobertura y asistencia



**1.704** escuelas\* de primaria



**318.303** niños y niñas asisten a la escuela primaria

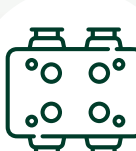

**96,6%** tienen comedor escolar  
(vs. 82,2% de la media española)



**54,4%** del alumnado de primaria asiste al comedor escolar  
(vs. 44,79% de la media española)



**58** escuelas **NO** tienen comedor escolar



**145.099** niños y niñas **NO** acceden al comedor escolar

\*públicas

## Inversión pública en el comedor



**49,4 millones de €** en becas y ayudas para el comedor escolar en primaria

Gratuito para la infancia en riesgo de pobreza y exclusión

Universal y gratuito

Inversión total **191,9 M€**

Inversión total **360,4 M€**

**142,4 millones más**

**311 millones más**

**238.220** niños y niñas

**318.303** niños y niñas

## Educo recomienda:

- Diseñar un plan específico para **dar cobertura a los 58 centros públicos de educación primaria** que no tienen comedor escolar.
- Extender este servicio educativo a una mayor población infantil **para que la tasa de asistencia sea superior al 80%**.
- Incluir de forma **urgente y prioritaria** a toda la población infantil en riesgo de pobreza en el comedor escolar a través de mecanismos directos y ágiles en el próximo curso escolar. Eso significaría **incorporar a 65.000 niños y niñas más**.
- Garantizar la **universalidad del comedor** como parte del **derecho a la educación**.