

Canarias

348.726 niños, niñas y adolescentes

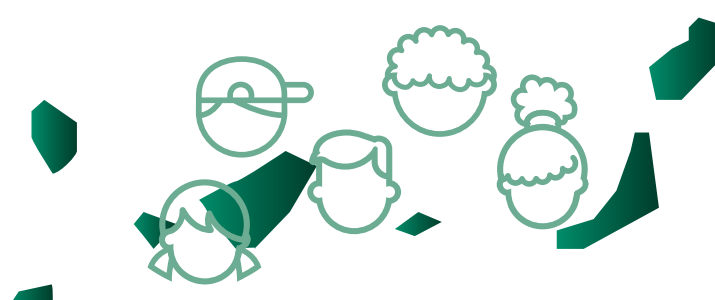
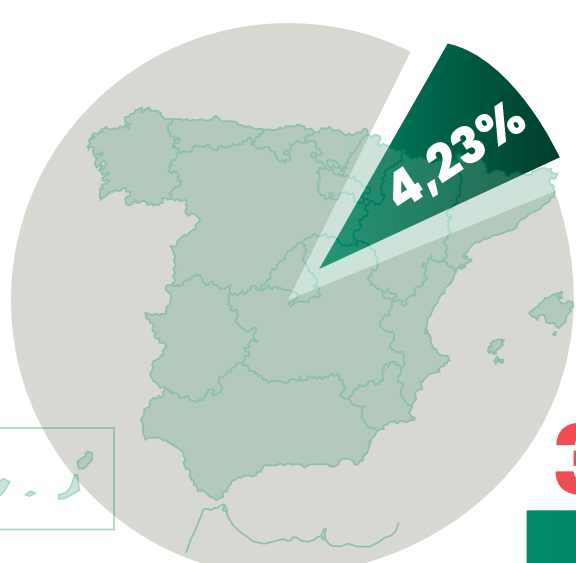

34,2%

se encuentra en riesgo de pobreza y exclusión social

(vs. 31,1% de la media española)



4,3%

no puede permitirse comer carne, pollo o pescado* cada dos días

(vs. 5,7% de la media española)



* o equivalente protéico

Cobertura y asistencia



578

escuelas* de primaria



82.557

niños y niñas asisten a la escuela primaria

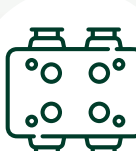

77,8%

tienen comedor escolar (vs. 82,2% de la media española)



57%

del alumnado de primaria asiste al comedor escolar (vs. 44,79% de la media española)



128 escuelas NO tienen comedor escolar



35.500 niños y niñas NO acceden al comedor escolar

*públicas

Inversión pública en el comedor



13,4 millones de € en becas y ayudas para el comedor escolar en primaria

Gratuito para la infancia en riesgo de pobreza y exclusión

Universal y gratuito

Inversión total

30,9 M€



17,5 millones más

Inversión total

54,4 M€



41 millones más

48.623 niños y niñas

82.557 niños y niñas

Educo recomienda:

- Diseñar un plan específico para dar cobertura a los más de 120 centros públicos de educación primaria que no tienen comedor escolar.
- Extender este servicio educativo a una mayor población infantil para que la tasa de asistencia sea superior al 80%.
- Asegurar la asistencia al comedor de toda la población infantil en riesgo de pobreza a través de mecanismos directos y ágiles en el próximo curso escolar.
- Garantizar la universalidad del comedor como parte del derecho a la educación.